

2.NP \_ Nový stav

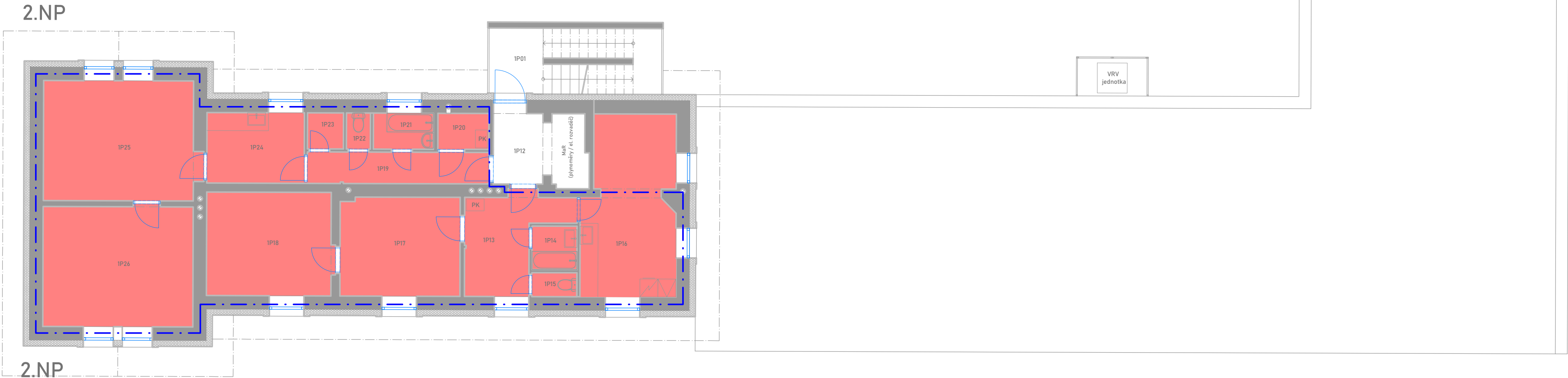

LEGENDA :

- Vnitřní přístupové prostory (občasně/rychlý, oklady, vnitřní WC - v příloze je seznam provozních prostorů)
- Prostory pro zápisné provozní prostory (dopravní kancelář, technická místnost)
- Prostory pro vlastní využití Správy, letecké, státní organizace
- Navazující prostory
- Speciální prostory
- Prostory pro dopravu - provozní sociální
- Prostory pro dopravu dle § 3 odst. 1 písm. 0, vyhlášky 79/2017 Sb.
- Komerční prostory
- Bytové prostory
- Prostory pro municipality, informační, knihovna + další místem provozované prostory
- Prostory pro využití orgány správy
- Zpovědné plochy mimo výstavbu budovy
- Není součástí investiční akce

Místnosti 2.NP - nový stav		
Místnost č.	Účel	Plocha (m²)
1P01	Schodišťový prostor	12,27
1P22	Chodba	7,69
1P13	Chodba	8,76
1P14	Koupelna	2,18
1P15	WC	1,20
1P16	Kuchyně	19,56
1P17	Pokoj	13,13
1P18	Pokoj	14,47
1P19	Chodba	6,35
1P20	Technická místnost	2,04
1P21	Koupelna	2,40
1P22	WC	0,96
1P23	Sklad	1,44
1P24	Kuchyně	7,64
1P25	Pokoj	20,35
1P26	Pokoj	20,00
Plocha celkem		140,44



Prostor pro logo institucí zajišťujících financování stavby:

Jiná ověření: Paré:

Orientační schéma: Razítko oprávněné osoby:

Podpis: Datum:

Revize:	Datum:	Popis:	Kontroloval:
P01	30.6.2021	1. dílčí plnění - Doprovozná dokumentace k připomínkám	Ing. Josef Buriánek
P02	30.9.2021	2. dílčí plnění - Čistopis doprovodné dokumentace	Ing. Josef Buriánek
001	1.1.2024	9. dílčí plnění - Čistopis po aktualizaci nákladů a zpracování připomínek MD	Ing. Josef Buriánek
002	3.2024	10. dílčí plnění - Aktualizace pozemních objektů a zab.zař.	Ing. Josef Buriánek

Stavebník/Investor: **Správa železnic, státní organizace**

Adresa: **Dlážděná 1003/7, 110 00 Praha 1**

Zástupce investora: **Stavební správa východ**

Adresa: **Nerudova 773/1, 779 00 Olomouc**

Zhotovitel díla: **Správa železnic, státní organizace**

Adresa: **Dlážděná 1003/7, 110 00 Praha 1**

Kontakt: **T: +420 972 235 830 E: O09sek@spravazeleznice.cz**

Zhotovitel objektu: **Adresa:**

Kontakt: **Adresa:**

Hlavní projektant (HIP): **Ing. Josef Poživil**

Specialista: **Ing. arch. Martin Fabián**

Název stavby/akce:	<b>Modernizace traťového úseku Okrouhlice (včetně) - Světlá nad Sázavou (mimo)</b>	Označení (S-kód): <b>S621900264</b>
Název části:	<b>Záměr projektu + Doprovozná dokumentace</b>	Zakázka:
Název objektu:		Označení části: <b>K.8</b>
Název přílohy:	<b>VB Okrouhlice - půdorysy nových stavů</b>	Číslo objektu/komplexu:
Název dílčí části přílohy:	<b>2.NP_Nový stav</b>	Číslo přílohy:
Odpovědný projektant:	<b>Zpracovatel přílohy:</b>	Stupeň dokumentace:
Ing. arch. Martin Fabián	<b>Ing. Martin Bolješek</b>	<b>4. 010</b>
Kraj:	<b>Katastrální území: Okrouhlice, Pohled, Nová Ves u Světlé, Přiseka</b>	Formáty: <b>5 x A4</b>
Výšezna	<b>TUDU: 120136, 120151, 120138</b>	Smluvní datum zpracování:
		<b>03/2024</b>
S-kód:	Stupeň dokumentace: Část:	Objekt:
<b>S 6 2 1 9 0 0 2 6 4</b>	<b>- Z P D D - K 8 X X X - X X X X X X X X X X X</b>	<b>- 4 - 0 1 0 - 0 0 2</b>
[Prostor pro další informace]		